

# Hlíðarhagi í Hveragerði - Tillaga að breytingu á deiliskipulagi íbúðarsvæðis.

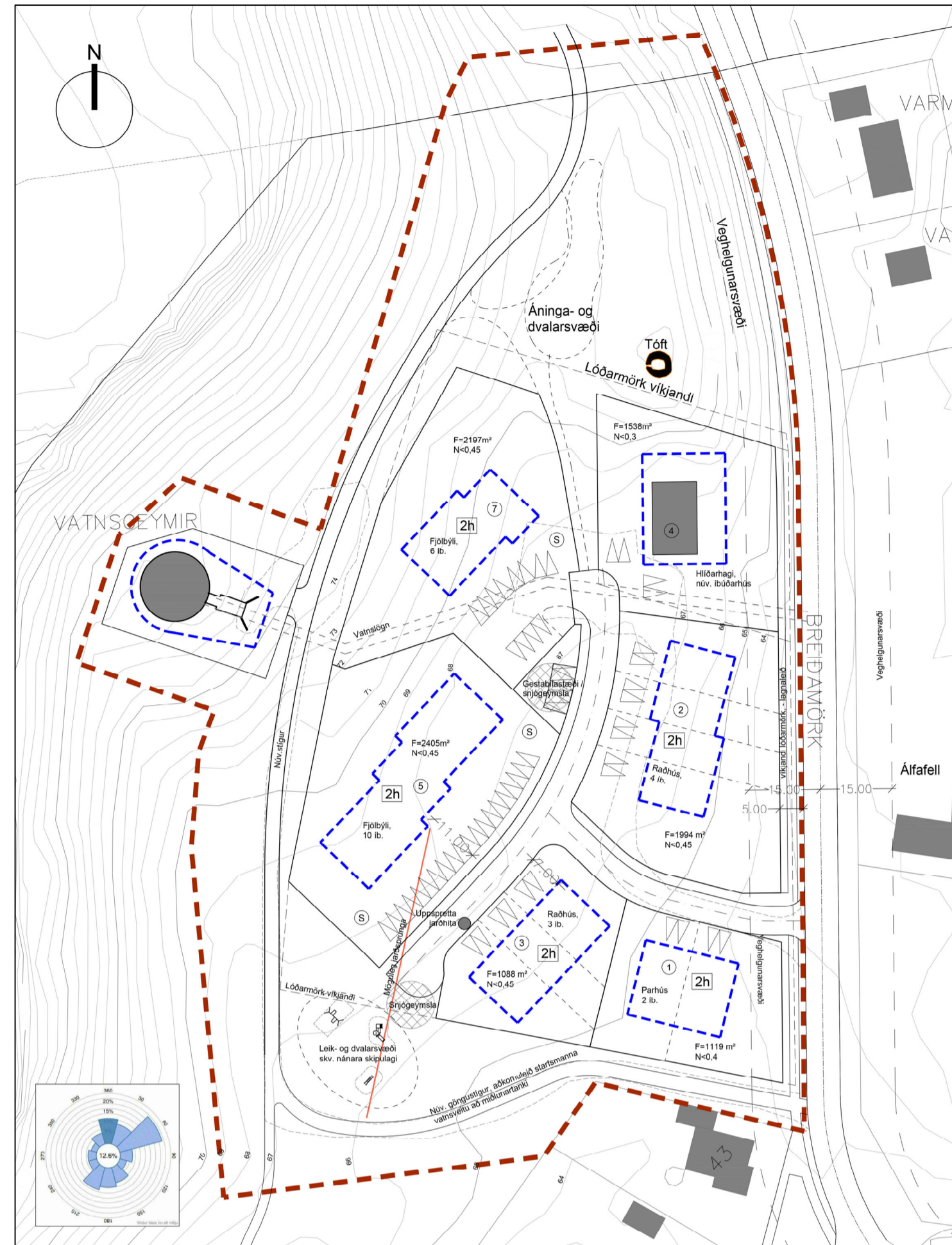

**GILDANDI DEILISKIPULAG** mkv. 1:1000  
Samþykkt í skipulags- og mannvirkjanefnd þann 4. desember 2018.  
Samþykkt í bæjarstjórn 13. desember 2018.

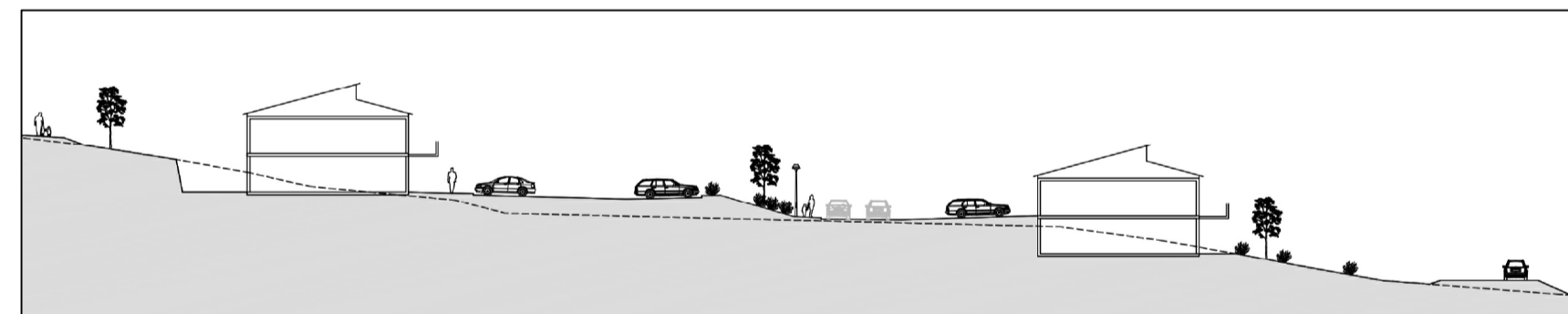

**GILDANDI DEILISKIPULAGI**, snið, mkv. 1:500

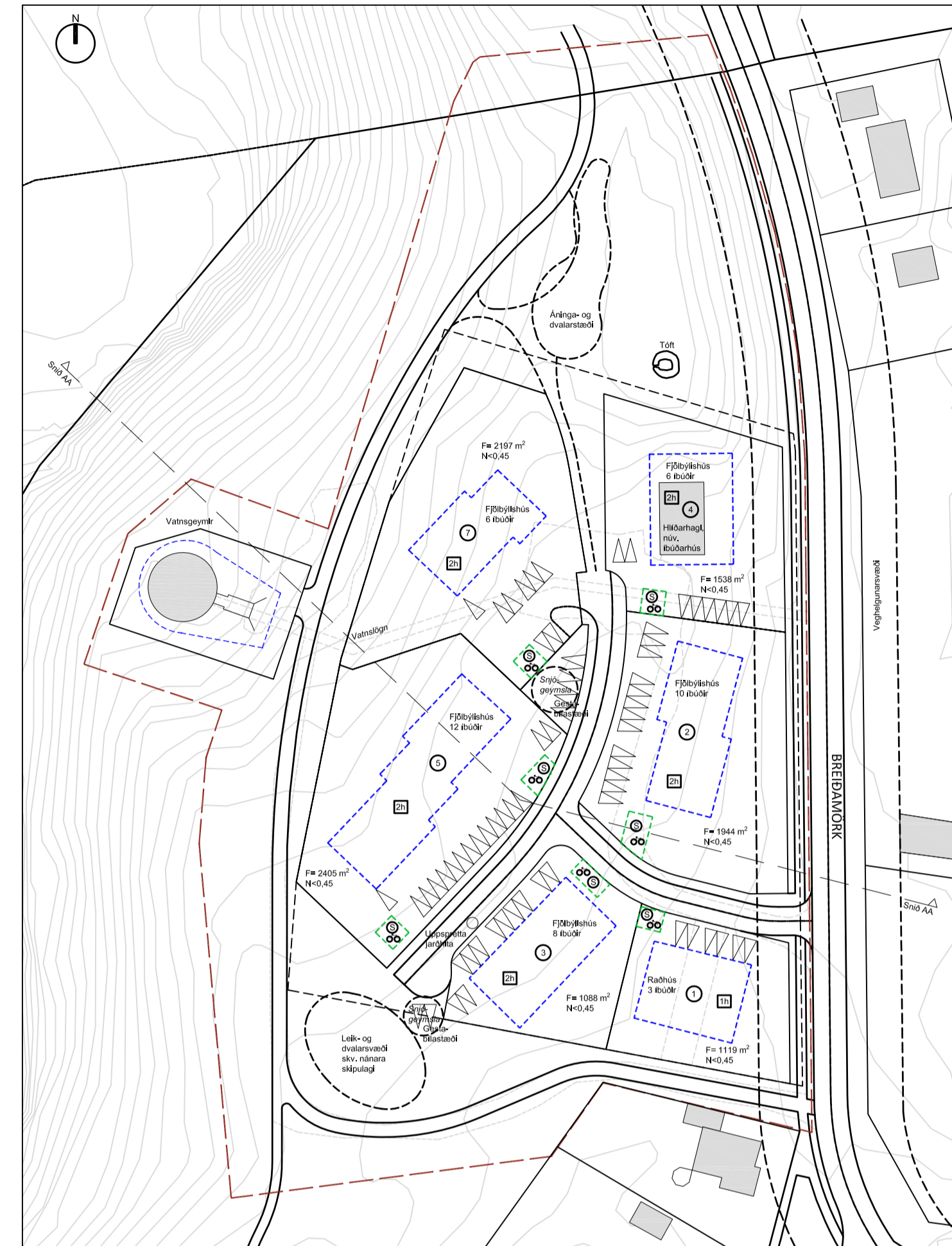

**TILLAGA AÐ BREYTINGU Á DEILISKIPULAGI** mkv. 1:1000

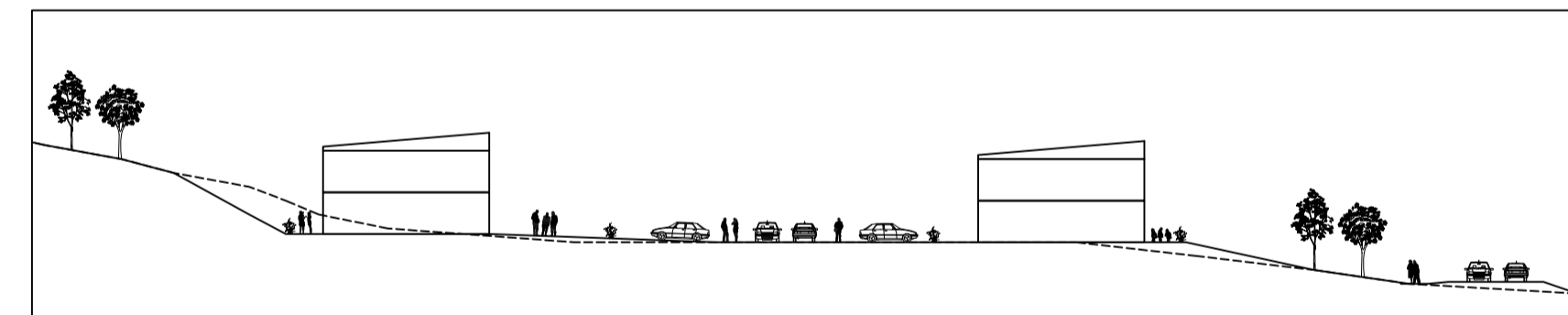

**TILLAGA AÐ BREYTINGU Á DEILISKIPULAGI**, snið (AA), mkv. 1:500

## GREINARGERÐ MEÐ TILLÖGU AÐ BREYTINGU Á DEILISKIPULAGI

Í gildi er deiliskipulag Hlíðarhaga í Hveragerði sem samþykkt var í skipulags- og mannvirkjanefnd þann 4. desember 2018 og samþykkt í bæjarstjórn 13. desember 2018.

### Breyting á aðalskipulagi:

Samhliða auglýsingu á breytingartillögu þessari verður auglýst tillaga að breytingu á texta í töflu á bls. 38 í greinargerð Aðalskipulags Hveragerðisbæjar 2017-2029, sem felur í sér að meðalþéttleiki íbúðarbyggðar í Hlíðarhaga (IB5) fer úr 15 íb/ha. í 25 íb/ha.

### Meginmarkmið:

Meginmarkmið breytingartillögunnar er að koma til mótis við kröfur byggingarmarkaðarins um minni og ódýrari íbúðir en gildandi deiliskipulag býður upp á.

### Um er að ræða breytingar á gildandi deiliskipulagi sem felast í eftirfarandi:

-Fjölgun íbúða úr 27 í 45:

- Hús nr. 1 : Breytist úr 2 íbúða parhúsi í 3 íbúða raðhús.
- Hús nr. 2 : Breytist úr 4 íbúða raðhúsi í 10 íbúða fjölbýlishús.
- Hús nr. 3 : Breytist úr 3 íbúða raðhúsi í 8 íbúða fjölbýlishús.
- Hús nr. 4 : Heimilt að breyta núverandi íbúðarhúsi í 6 íbúða fjölbýlishús.
- Hús nr. 5 : Breytist úr 10 íbúða fjölbýlishús í 12 íbúða fjölbýlishús.
- Hús nr. 7 : Öbreytt, 6 íbúða fjölbýlishús.

-Reitir fyrir 1-2 hjóla- og sorpskýli eru á hverri lóð, sbr. uppdrátt.

-Breyting á fjölda bílastæða í hverfinu: 1,5 bílastæði/íbúð í fjölbýlishúsi og 2 bílastæði/íbúð í raðhúsi.

Svæði fyrir gestabílastæði verða tvö í stað eins og verða bílastæðin samtals 7 í stað 4.

-Hleðsla rafbíla: Gert verður ráð fyrir möguleika á tengibúnaði vegna hleðslu rafbíla við hvert bílastæði.

-Nýtingahlutfall allra lóða er 0,45. Heimilt er að byggja 6 íbúða fjölbýlishús á lóð 4, þar sem nú er einbýlishús.

-Gólfhæðir (GK) húsa á lóðum nr. 2 og 3 hækka sbr. sniðmynd AA.

-Að öðru leyti gilda eldri skilmálar óbreyttir frá gildandi deiliskipulagi.

Lóðir Nr.	Gildandi deiliskipulag		Deiliskipulagstillaga		
	Fjöldi íbúða	Fjöldi bílastæða	Fjöldi íbúða	Heildarfjöldi bílastæða með gestastæðum	Lágmarksfjöldi bílastæða innan lóðar
1	2	4	3	6	6
2	4	8	10	15	13
3	3	6	8	12	11
4 (núv. hús)	2	4	6	9	8
5	10	20	12	18	16
7	6	12	6	9	8

<b>SAMTALS</b>	<b>27</b>	<b>54</b>	<b>45</b>	<b>69</b>	<b>62</b>
----------------	-----------	-----------	-----------	-----------	-----------

*Gestabílastæði	4	7
-----------------	---	---

<b>SAMTALS</b>	<b>58</b>	<b>69</b>
----------------	-----------	-----------

## YFIRLIT UM FJÖLDA ÍBÚÐA OG BÍLASTÆÐA

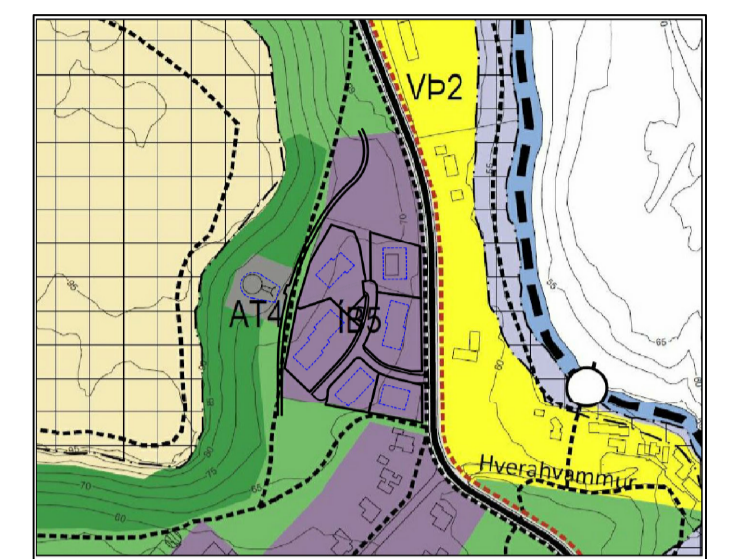

**Skýringar**

- Mörk skipulagssvæðis
- Lóðarmörk
- Lóðarmörk breytileg
- Byggingareitur á lóð, hámark
- Leiðbeinandi staðsetning á hjóla- og vagnageymslu ásamt sorpi
- Bifreiðastæði
- S Sorpskýli
- Hjólastýli
- F=1538m<sup>2</sup>  
N<0,3 Flatarmál lóðar og nýtingahlutfall
- 7 Húsnúmer
- 2h Hæðafjöldi húsa

Deiliskipulagsbreyting þessi var auglýst skv. 1. mgr. 43. gr. skipulagslaga nr. 123/2010 frá og með \_\_\_\_\_ til og með \_\_\_\_\_

Tillagan var samþykkt í skipulags- og mannvirkjanefnd þann \_\_\_\_\_

Tillagan var samþykkt í bæjarstjórn þann \_\_\_\_\_

Bæjarstjóri  
Auglýsing birt í Stjórnartíðindum þann \_\_\_\_\_

BREYTINGAR.

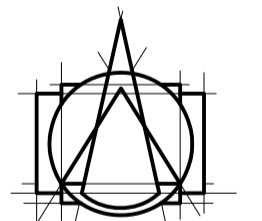

**T.ark**  
ARKITEKTAR

HÁTÚNI 2b - 105 REYKJAVÍK  
Sími: 540 5700  
tark@tark.is - www.tark.is

VERKHEITI  
**Hlíðarhagi í Hveragerði**  
Tillaga að breytingu á deiliskipulagi íbúðarsvæðis.

VERK  
Afstöðumyndir, snið og skýringartexti

MÁL:	DAGS-:
1:1000 / A1	27.11.2010
HANNAÐ:	TEIKNAD:
AA	KK
YFIRFARID:	FL TEIKNINGANÖMUR
AA / ISC / IL	04
VERKNÖMUR	1.1-01
000-00	04

SAMB.





SÉÐ YFIR HLÍÐARHAGA FRÁ SUDAUSTRI

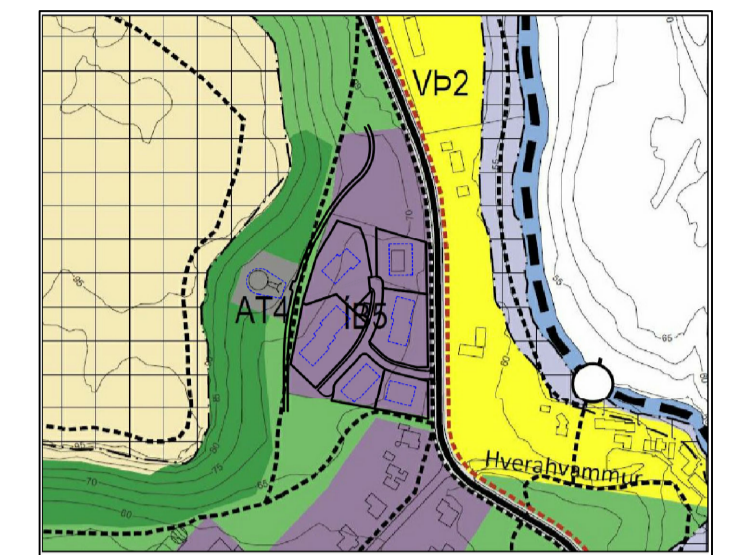

ÁSÝND FRÁ NORDAUSTRI



HJARTA BYGGÐAR Í HLÍÐARHAGA

BREYTINGAR

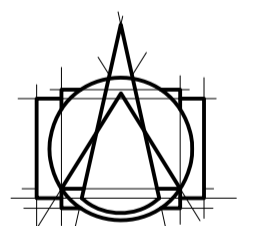

**T.ark**  
ARKITEKTAR

HÁTÚNI 2b - 105 REYKJAVÍK  
Sími: 540 5700  
tark@tark.is - www.tark.is

VERKHEITI:  
**Hlíðarhagi í Hvergerði**  
Tillaga að breytingu á deiliskipulagi íbúðarsvæðis.

VERK  
Prívíddarmyndir

MÁL:  
A1  
HÁNNAD:  
ÁÁ  
YFRIFARID:  
ÁÁ / ISC / IL  
VERKNÖMUR

DAGS.:  
27.11.2010  
TEIKNAD:  
KK

000-00

FL. TEIKNINGANÖMUR  
04 **1.1-01**

GTC

SAMB.