

1 ÚTLIT • NORDUR
mkv. : 1:100

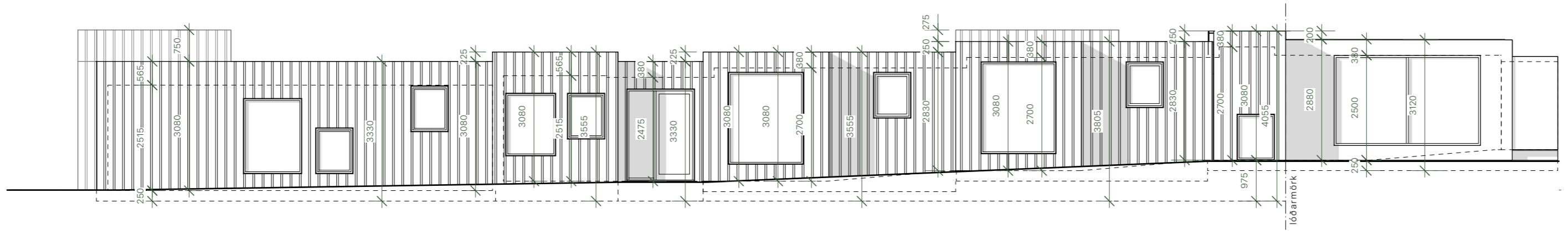

2 ÚTLIT • AUSTUR
mkv. : 1:100

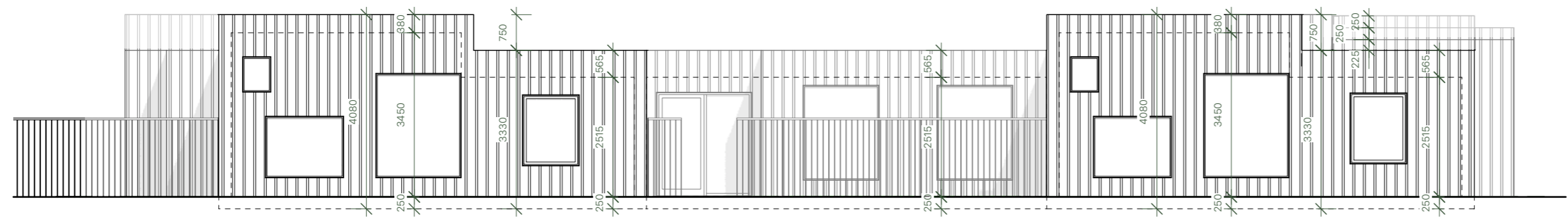

3 ÚTLIT • SUÐUR
mkv. : 1:100

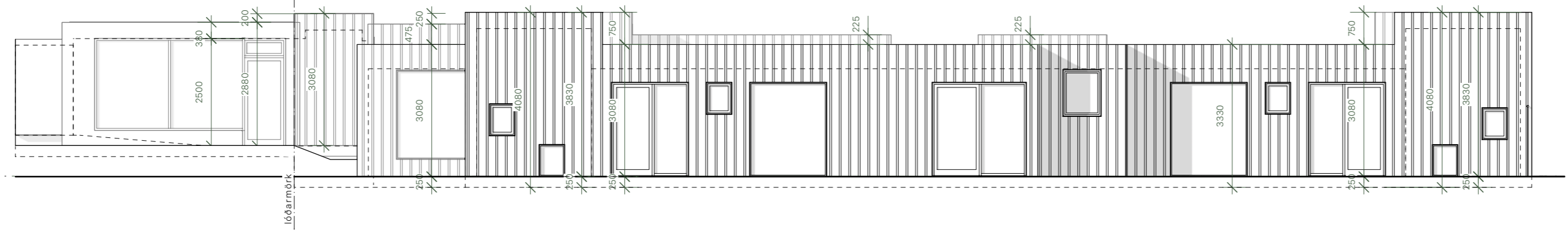

4 ÚTLIT • VESTUR
mkv. : 1:100

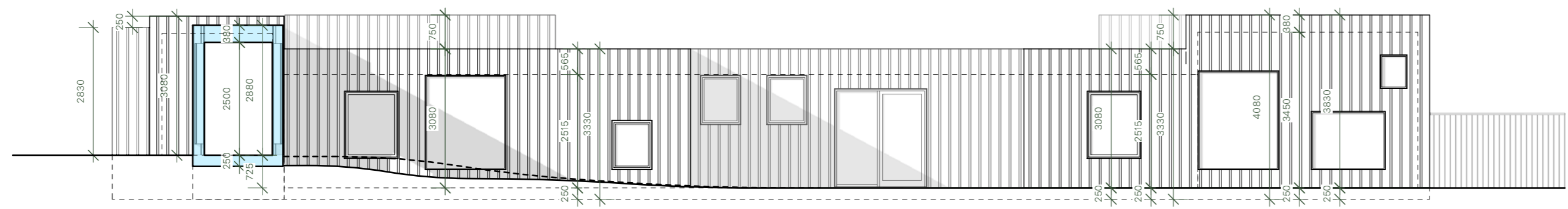

5 SNEIDING A-A
mkv. : 1:100

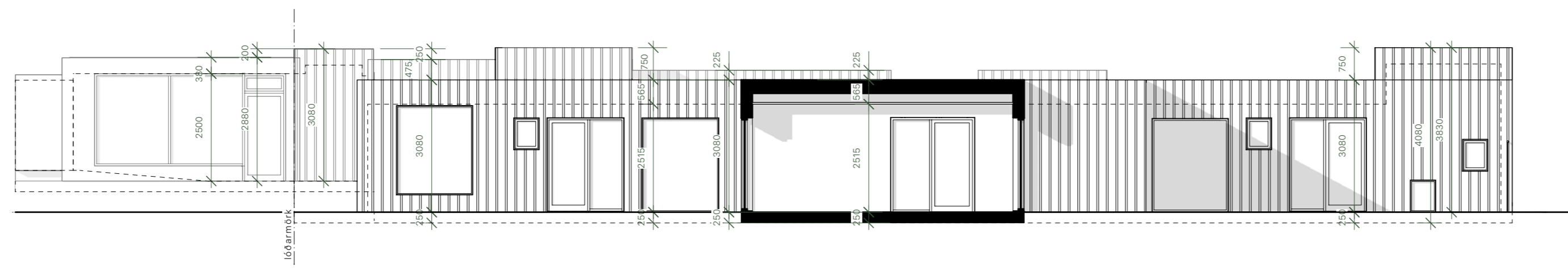

6 SNEIDING B-B
mkv. : 1:100

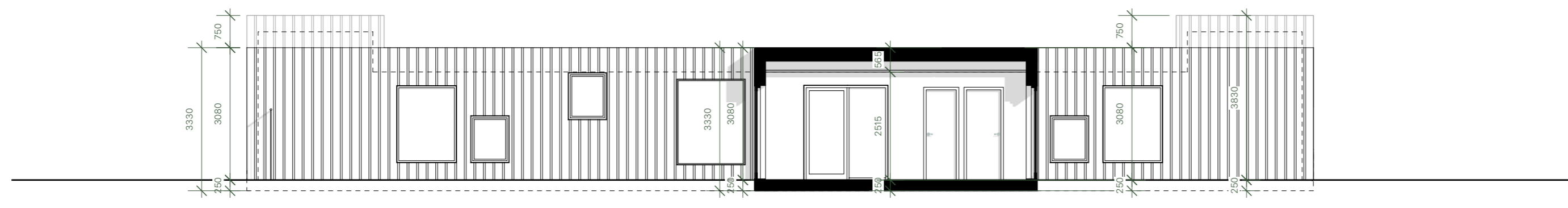

• Öll mál skal sannreyna áður en framkvæmdir hefjast
• mælið ekki af teikningum
• misræmi á milli málsetninga á teikningum & mælinga á staðnum skal bera undir arkitekt.
• misræmi í teikningum skal tilkynna til arkitekta.
• Teikningu þessa má ekki endurnýta með neinum hætti án skriflegs leyfis höfundna.

br. höf. dags. lýsing á breytingu

Anna Leoniak
arkitekt FAI
kt. : 0306880-2869
anna@marimo.is

Bjarni Kristinsson
arkitekt FAI
kt. : 300583-3939
bjarni@marimo.is

marimo
ARKITEKTAR • LEONIAK • KRISTINSSON EHF
SKEIUNNI 10 3H • 108 REYKJAVÍK
www.marimo.is

verkheiti
**Eingaleiðsskólinn
við Óskaland**

heimilisfang
Réttarheiði 45
Hveragerði

eðli verks	tegund uppdráttar	útgáfu dagur	teikn.	yfir.
Nýbygging	Aðaluppdrættir	27.6.2023	AL	AL

Teikning sýnin	mkv á A2	verknúmer	teikning	breyting
Útlit	1:100	2301001	A.01.03	-



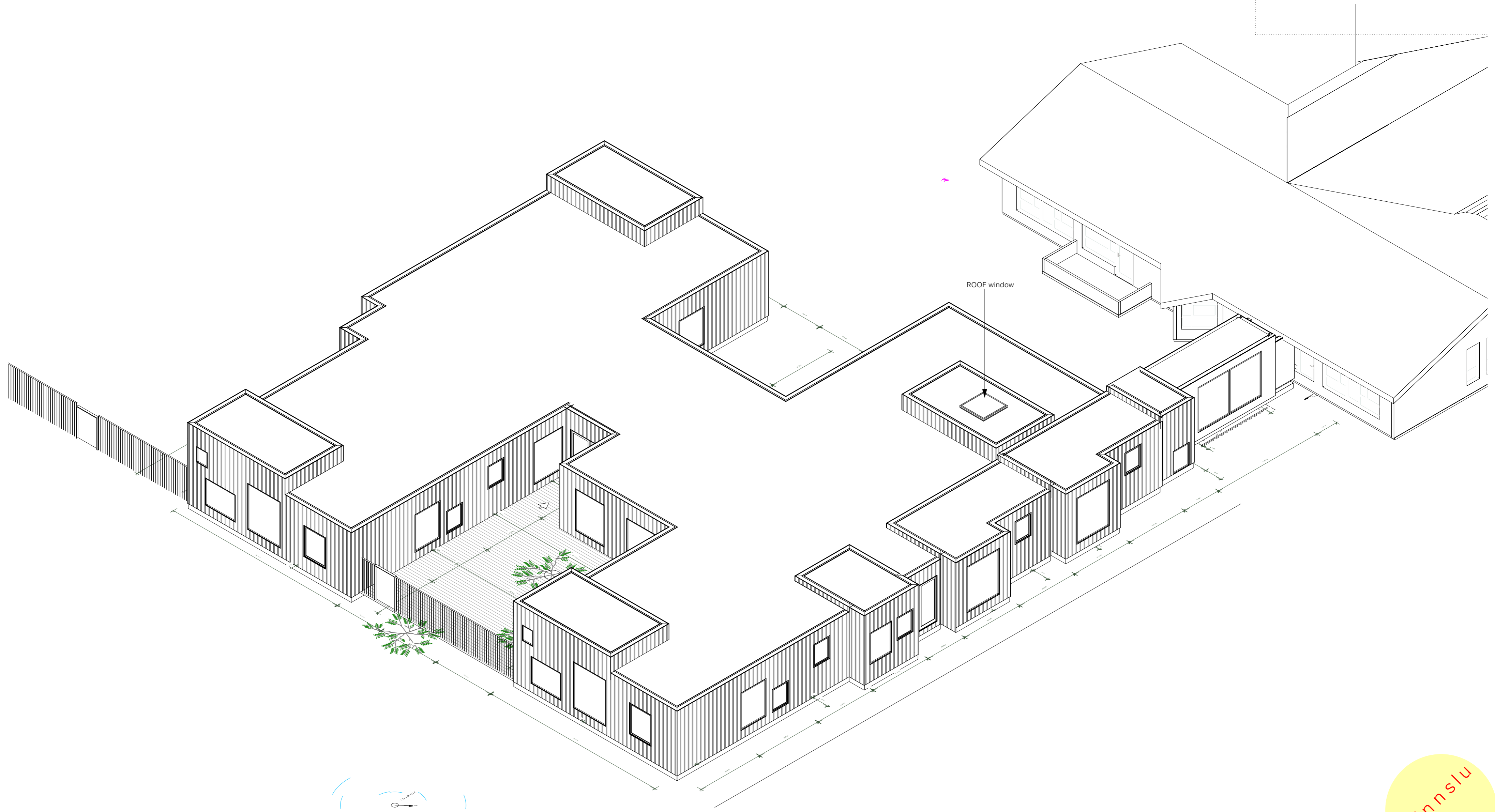

Í vinnslu

• Öll mál skal sannreyna áður en framkvæmdir hefjast
 • Mælið ekki af teikningum
 • Misræmi á milli málsetninga á teikningum & mælinga á staðnum skal bera undir arkitekt.
 • Misræmi í teikningum skal tilkynna til arkitekta.
 • Teikningu þessa má ekki endurnýta með neinum hætti án skriflegs leyfis höfundna.

br. höf. dags. lýsing á breytingu

Anna Leoniak
 arkitekt FAI
 kt. : 030680-2869
 anna@marimo.is

Bjarni Kristinsson
 arkitekt FAI
 kt. : 300583-3939
 bjarni@marimo.is

marimo
 ARKITEKTAR • LEONIAK • KRISTINSSON EHF
 SKEIFUNNI 10 3H • 108 REYKJAVÍK
 WWW.MARIMO.IS

Einingaleikskólinn við Óskalund

verkefni	heimilisfang	eðli verks	tegund uppdráttar	útgáfu dagur	teikn.	yfirf.
heimilisfang	Réttarheiði 45 Hveragerði	Nýbygging	Aðaluppdrættir	27.6.2023	AL	AL

Teikning sýnir	mkv á A2	verknúmer	teikning	breyting
Þrívídd 1	1:100	2301001	A.02.01	-



ROOF window

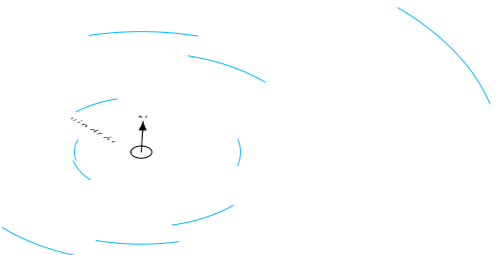

Í vinnslu

• Öll mál skal sannreyna áður en framkvæmdir hefjast
 • Mælið ekki af teikningum
 • Misræmi á milli málsetninga á teikningum & mælinga á staðnum skal bera undir arkitekt.
 • Misræmi í teikningum skal tilkynna til arkitekta.
 • Teikningu þessa má ekki endurnýta með neinum hætti án skriflegs leyfis höfundna.

br. höf. dags. lýsing á breytingu

Anna Leoniak
 arkitekt FAI
 kt. : 030680-2869
 anna@marimo.is

Bjarni Kristinsson
 arkitekt FAI
 kt. : 300583-3939
 bjarni@marimo.is

marimo
 ARKITEKTAR • LEONIAK • KRISTINSSON EHF
 SKEIFUNNI 10 3H • 108 REYKJAVÍK
 WWW.MARIMO.IS

Eningaleikskólinn við Óskalund

heimilisfang
 Réttarheiði 45
 Hveragerði

edli verks
 Nýbygging

tegund uppdráttar
 Aðaluppdrættir

útgáfu dagur
 27.6.2023

teikn. AL
 yfir. AL

Teikning sýnir
 Prividd 2
 mkv á A2
 1:100
 verknúmer
 2301001
 teikning
A.02.02
 breyting

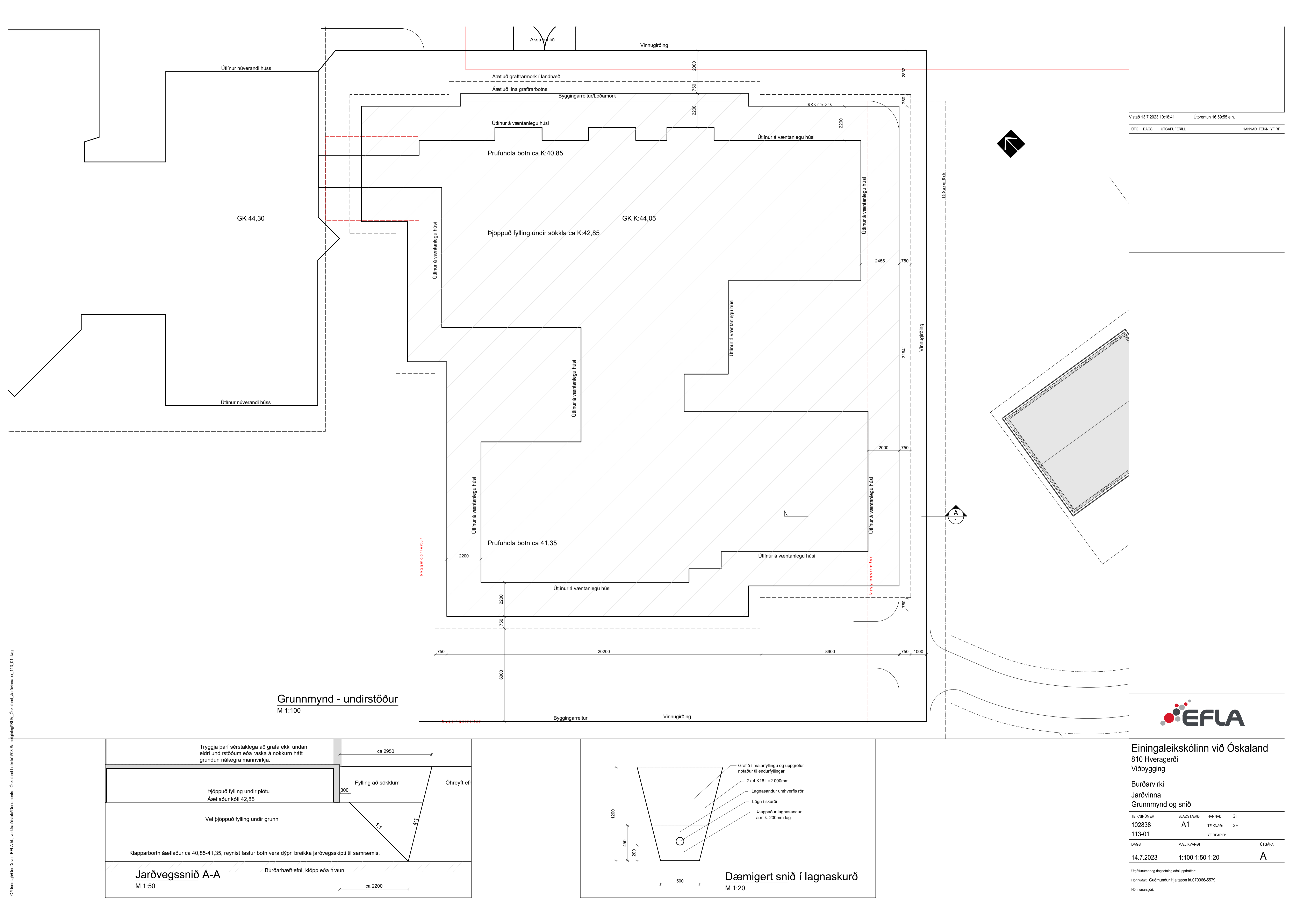

Grunnmynd - undirstöður
 M 1:100

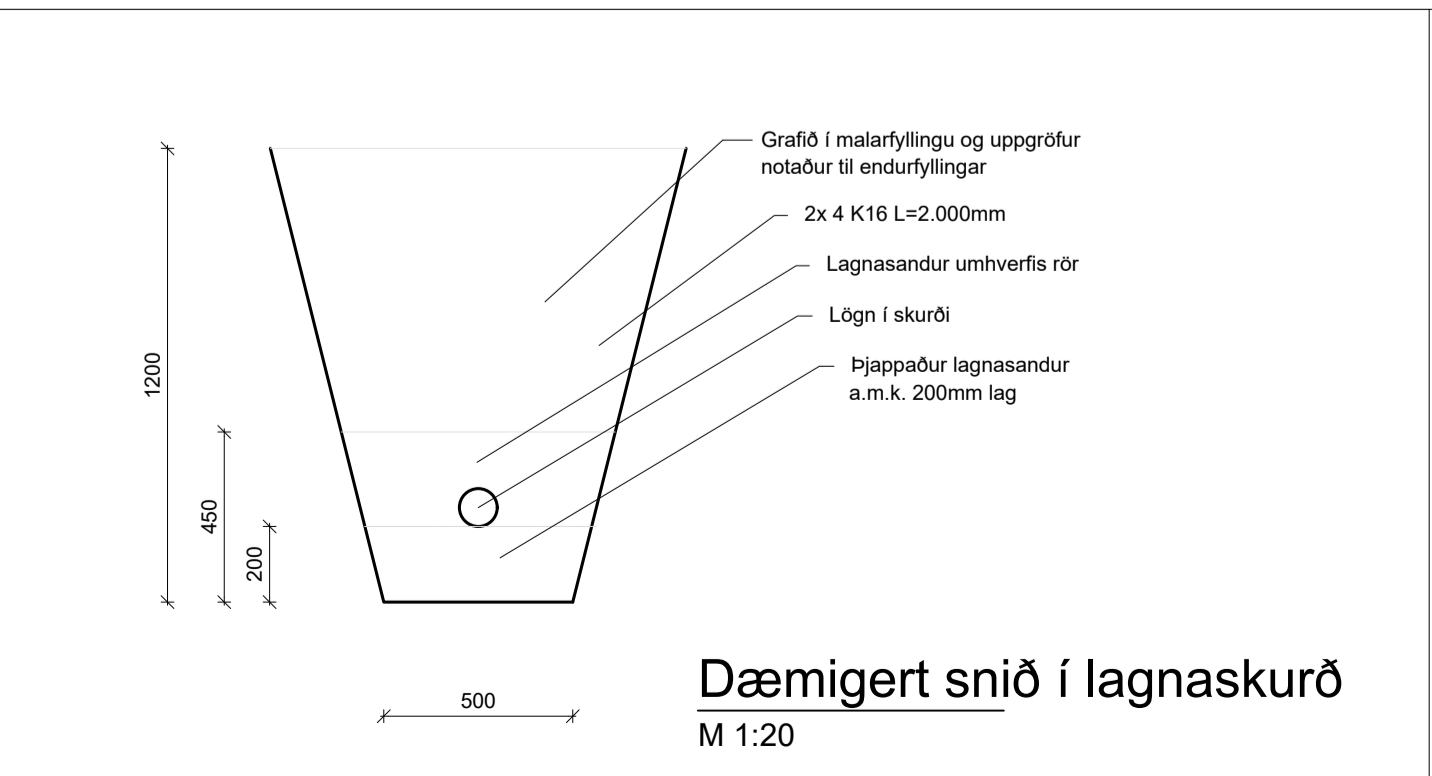
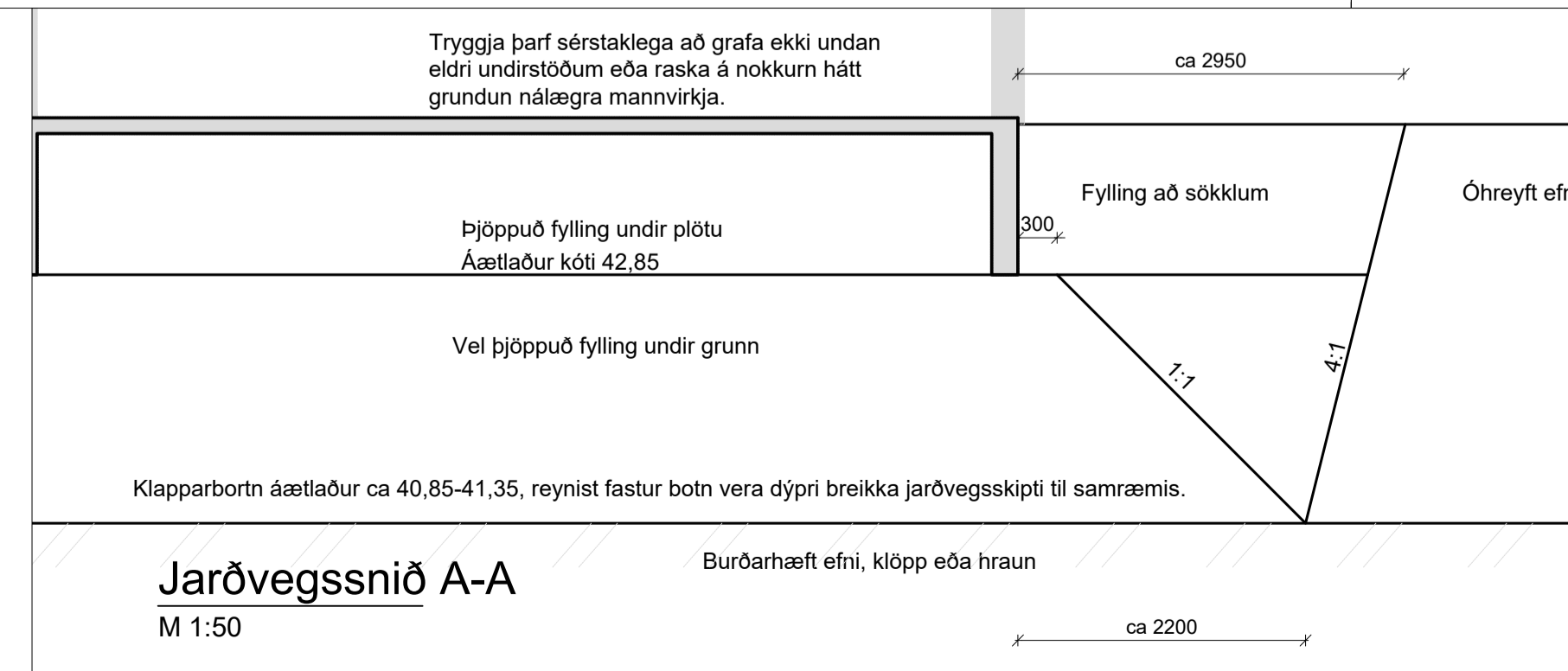

EFLA

Einingaleikskólinn við Óskaland
 810 Hveragerði
 Viðbygging

Burðarvirki
 Jarðvinna
 Grunnmynd og snið

TEKNI-NÚMÉR	BLAÐSTÆRÐ	HANNAÐ	GH
102838	A1	TEKNAÐ	GH
113-01	YFIRFARIE:		
DAGS.	MELKVARÐI	ÚTGÁFA	
14.7.2023	1:100 1:50 1:20	A	

Útgáfunúmer og dagsetning aðalappdráttar:
 Hönnuður: Guðmundur Hjaltason kl.070966-5579
 Hönnunarsími:

C:\Users\gh\OneDrive - EFLA hf. \verfræðisafn\Documents - Óskaland Leikskóli\BUV_Óskaland_Jarðvinna_xx_113_01.dwg